



LYNGBY

FORENINGEN FOR SAMTIDSKUNST

ÅRSPROGRAM 2022

1952 - 2022



- Udstillinger
- Foredrag
- Udflugter
- Kunstrejse

KUNSTFORENING

UDSTILLINGER 2022

PORTNERBOLIGEN

ved Sophienholm, Nybrovej 401 A, 2800 Kgs. Lyngby

Åbent: tirsdag til søndag + helligdage kl. 12-15. Mandag lukket. Fri entré

8. – 30. januar

Billedkunstner STEEN VRAASØ

"Akvareller fra nær og fjern"

"Steen Vraasø viser med sine billeder en både poetisk og stærk opfattelse af by og land, hav og skov. Billederne er som en hyldelse til landskaberne, både dem med huse og de store vidder."

Uddrag fra DIN AVIS.

Motiverne er især fra Sydeuropa, men også fra Norden, bl.a. Lofoten og Færøerne.



5. – 27. februar

Grafiker MIKAEL JENSEN

"Porten til hvem er vi"

"Det vi, der opstår i mødet mellem to mennesker. For mig er vi en metafysisk person."

Jeg har arbejdet på en trilogi de sidste to år, som jeg forventer at afslutte i sommeren 2022. Trilogien er en analyse af vi: 'Hvem er vi', 'Hvad er vi' og 'Hvor er vi'. Jeg er symbolist og arbejder lidt anderledes end de fleste. Kig på billedet, og læs teksten som et samlet værk. På den måde åbner det sig og bliver til dit billede."

5. – 27. marts

Billedhugger SØREN KOEFOED

"Ouroboros – min slutning er min begyndelse"

Værker i granit, marmor og gips.

En udstilling om livets kredsløb. Ouroboros betyder hale i mund på græsk.

"For mig er Ouroboros symbol på den cirkelbevægelse, som ikke er gentagelsen. Nyt opstår i det tilsyneladende tilbagevendende udgangspunkt."



2. – 24. april

Grafiker HENRIETTE HEYN OLSEN

"Refleksion"

Udstillingen skal ses som en opfordring til egen refleksion over den menneskelige eksistens, menneskets natur, og hvorledes de valg, som vi træffer, påvirker vores omgivelser. De udstillede værker er alle udført på papir og består af monotypier, raderinger og tegninger.



30. april – 22. maj

Billedkunstner KAJ OTTO THOMASSEN

"Natur og landskab i kalejdoskopisk øjenhøjde"

Malerier inspireret af landskaber. Danmarks natur og troperne på Bali.

Disciplin og spontanitet, figuration og abstraktion, lyrisk indlevelse og ekspressiv vildskab, forskellige nuancer i et og samme billede.

28. maj – 19. juni

Grafiker MALTE KLAGENBERG

"Ekkoland"

Malte Klagenberg undersøger den dobbelthed, der for ham indhyller provinsen. Udstillingen består af en serie værker, som blander hans relativt nyvakte begejstring for provinsen med et ekko fra fortidens oplevelser af middelmådighed og ørkesløs stilstand i en lille provinsby.



25. juni – 17. juli
**Billedhugger LENE STEVNS
JENSEN**

*"Svalbard, hvor hvalros og Bjørnekvin-
den bor"*

Skulpturer i stentøj og bronze

"Udstillingen, som også omfatter digte og fortællinger om fugle og Bjørnekvin-
den, er inspireret af en måneds ophold på Spitsbergen, hvor jeg så hvalrosser og isbjørne. Udstillingen er en hyldest til de stærke dyr, især hunnerne, som føder og opfostrer deres unger under de yderst barske forhold."



23. juli – 14. august

**Billedkunstner
METTE KLARSKOV**

"Naturens ro i kunsten"

Malerier

"Jeg er meget inspireret af naturen og har brug for naturen for at finde roen. Med udstillingen forsøger jeg at give denne ro videre til beskueren."

20. august – 18. september
Billedkunstner GRAZYNA GOTZ

"Pause"

"Jeg arbejder med billedets dybde, overflade, stoflighed, lys og farve. Gennem det abstrakte billedsprog vil jeg appellere til sanser og intellekt, så man føler sig inviteret til at betrede det nye rum, som mit maleri opbygger. I udstillingen vil jeg finde et samspil mellem mine store, abstrakte værker og de intime rum i Portnerboligen."

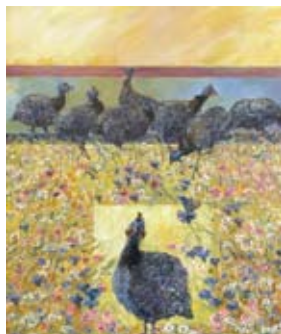
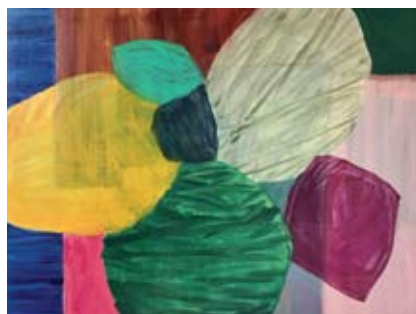

24. september – 23. oktober
Billedkunstner HANNE GALSCHIØT

"Naturalistiske refleksioner"

Med en baggrund i tekstildesign arbejder Galschiøt nu udelukkende med billedkunst. Hun arbejder naturalistisk med inspiration fra ind- og udland i en mixed media-teknik, hvor hun både tegner, maler og syr på papir i mange lag for at få en struktureret overflade - ofte med mønstre og striber i værkerne (skåret ud som skabeloner) ind mellem de naturalistiske motiver.

70-ÅRS JUBILÆUM i 2022

Lyngby Kunstforening blev stiftet i 1952 af Lyngbys daværende borgmester, Paul Fenneberg, som var en stor kunstelsker. I løbet af de 70 år har foreningen taget initiativ til utallige udstillinger og kunstarrangementer. Vi forsøger at give et alsidigt indtryk af tidens kunstneriske udtryksformer og skabe et forum for debat og dyrkelse af kunstinteressen i Lyngby-Taarbæk Kommune.

Jubilæumsaktiviteter

I anledning af jubilæet planlægger vi i årets løb forskellige arrangementer for medlemmerne.

Udgivelse af et jubilæumsskrift

Jubilæumsudstilling i Portnerboligen i november-december

Medlemsmiddag med festlige indslag

Fredag 29. april er selve dagen, hvor kunstforeningen fylder 70 år

Kaj Otto Thomassens fernisering samme dag gøres ekstra festlig med bl.a. udsækning i telte i haven ved Portnerboligen.

Nærmere orientering om festlighederne mailer løbende til medlemmerne og lægges på vores hjemmeside.

MEDLEMSARRANGEMENTER 2022

Foredrag om færøsk kunst

Onsdag 30. marts 2022 kl. 17-20 fortæller kunsthistoriker *Niels Ohrt* om færøsk kunst. Det foregår i Stadsbibliotekets Fennebergsal.

Arrangeres i samarbejde med Foreningen Norden. Nærmere orientering om bl.a. tilmelding til foredraget mailer til medlemmerne og lægges på hjemmesiden primo marts.

General- forsamling 2022

Årets generalforsamling holdes på Kulturstedet Lindegaarden **onsdag 18. maj kl. 19.30**, hvor vi også trækker lod om indkøbt og doneret kunst i 2021.

Indkaldelse med dagsorden og liste over værker til udlodning udsendes til medlemmerne i april og lægges på hjemmesiden.

Sommerudflugt til Nordvästra Skåne, lørdag 11. juni 2022



Alle gode gange tre! Efter aflysning i 2020 og 2021 pga. corona prøver vi igen i 2022. Busturen går over Helsingør-Helsingborg, hvorfra vi kører nordpå til slottet Krapperup i Kullabygden. Vi besøger Kullens Kunstforening, som har udstillingslokaler i en af de tidligere avlsbygninger. Udstillingen i juni er planlagt til at være Värmlänningar Skulptur.



Vi spiser frokost i Kaffestugan, som er kendt for sine lækre rejemadder. I godt vejr kan vi sidde på gårdspladsen eller i Rosenhaven.

Man er også velkommen til at kigge indenfor i de gamle bygninger, i handelsboderne og i parken. Selve Krapperup Slot er ikke tilgængeligt.

Kullaberg ligger kun 10 minutters kørsel fra Krapperup Slot, så efter frokost kører vi derop. Her kan man gå en kort tur ud til fyret eller nyde en kop kaffe. Fra



Kullaberg er der en imponerende udsigt til Danmark. Der er desværre ikke tid til at nå ud til Lars Vilks spektakulære kunstværker på nordkysten.



På hjemturen besøger vi Keramiskt Center i Höganäs, hvor der er skiftende udstillinger og en permanent udstilling om egnens store keramiske virksomheder. Man kan også købe moderne keramik – og en kop kaffe.



Pris: 500 kr. per person. **Tilmelding og betaling:** 14. marts – 1. maj til kunstforeningens bankkonto 1551-1033220. Husk at skrive navn(e) og "Udflugt". Turen gennemføres med min. 30 og maks. 37 deltagere. Vedr. eventuel afmelding, se vores hjemmeside under ARRANGEMENTER.

Turleder: Rasmus Wiuff, tlf. 2294 8224

Lyngby Kunstforenings kunstrejse 23.-26. august 2022 DOCUMENTA 15 i Kassel



Kassel er en gammel by i delstaten Hessen. Smukt beliggende ved floden Fulda og kendt for sine overdådige paladser, kunstmuseer og prisbelønnede parker. Brødrene Grimm boede og skrev deres eventyr her og har fået deres eget museum. Slottet Wilhelmshöhe knejser over byen med sin gigantiske skulptur af Herkules og med kaskade- og grottefontæner.

Hvert femte år siden 1955 har Kassel været værtsby for en internationalt berømt kunstevent, hvor betydningsfulde kunstnere fra hele verden udstiller overalt - ude og inde. Hele byen vil være præget af skulpturer, installationer og malerier, som nok vil gøre indtryk og vække til eftertanke.

I 2022 er titlen på Documenta 15 *Ruangrupa*, et indonesisk kunstnerkollektiv fra



Jakarta, der har fokus på ulighed, uretfærdighed og bæredygtighed. Vi vil opleve både Documentas helt aktuelle kunst og besøge slottene Wilhelmshöhe og Löwenburg samt andre af de mange seværdigheder, som Kassel er så rig på.



Vi rejser derved i en komfortabel bus og bor på 3-stjernet hotel, *Deutscher Hof* eller *City Hotel*, begge ligger midt i Kassel centrum. På grund af pres på hotellerne i Documenta-sæsonen er det nødvendigt med hurtig tilmelding.

Priser: *Dobbeltværelse:* 5.300 kr. per person. *Enkeltværelse:* 5.900 kr.

Prisen inkluderer: Godt hotel med morgenmad, Kassel Card med rabat og fri kørsel, 2 x aftensmad og 2 x frokost samt byrundtur i bus og aftentur.

Tilmelding: Depositum på 1.000 kr. per person betales *senest* 26. januar til kunstforeningens bankkonto 1551-1033220. Husk at skrive navn(e) og "Kassel". Rejsen gennemføres med min. 30 og maks. 37 deltagere. Vedr. eventuel afmelding, se vores hjemmeside under ARRANGEMENTER.

Turleder: Anders Jensen, tlf. 2625 2068, andersjytte@privat.dk

Lyngby Kunstforening

Siden Lyngby Kunstforening i januar 2019 flyttede fra Jernbaneplassen 22 (bag rådhuset), har vi haft til huse i den hyggelige Portnerbolig ved indkørslen til Sophienholm. Her arrangerer vi 11-12 årlige udstillinger.

Åbent: tirsdag til søndag + helligdage kl. 12-15. Mandag lukket. Fri entré.



Bliv medlem

Som medlem kan du deltage i vores arrangementer, ferniseringer og i møder med udstillerne (artist talks) i Portnerboligen. Endelig er du med i den årlige kunststudlodning ved generalforsamlingen, hvor enkelt-medlemmer og unge under 25 år har 1 lod hver, og par og firmaer har 2 lodder.

Meld dig ind i kunstforeningen ved at sende en e-mail til info@lyngby-kunstforening.dk og oplys navn (begges navne, hvis I er et par), postadresse, e-mail og tlf.nr. Via e-mail holdes medlemmerne løbende orienteret om alle vores aktiviteter.

Kontingent 2022

Enkelt-medlemmer: 250 kr.
Par (på fælles adresse): 400 kr.
Unge under 25 år: 125 kr.
Firmaer: 1.000 kr.

Kontingentet gælder for et kalenderår. Et medlem, der hverver et nyt medlem eller et par, får en flaske vin!

Der tages forbehold for ændringer i Årsprogrammet.

Lyngby Kunstforenings bestyrelse

Formand

Lis Langvad, Asavænget 24, 2800 Kgs. Lyngby
tlf. 4588 0543 / 6167 0350

lislangvad@yahoo.dk

Næstformand

Stine Ring Hansen, Raadvad 17, 2800 Kgs. Lyngby, tlf. 2989 6053

billedhugger@stineringshansen.dk

Kasserer

Finn E. Kristensen, Furesø Parkvej 29, 2830 Virum, tlf. 4585 6881 / 4043 3689

finnekristensen@hotmail.com

Sekretær

Tove Løvsgrøn, Skodsborgparken 48, 2.th., 2942 Skodsborg, tlf. 4580 8860 / 2881 8000

lovsgren@youmail.dk

Bodil Damgaard, Vinkelvej 12 C, st.tv, 2800 Kgs. Lyngby, tlf. 5134 5719 / 3253 1912

bodil.damgaard@mail.dk

Anders Jensen, Kulsvierparken 11, 2800 Kgs. Lyngby, tlf. 2625 2068

andersjytte@privat.dk

Tine Kjølser, Hegnsvej 11, 2850 Nærum, tlf. 5385 9085

tkj@kglakademi.dk

Kirsten Knudsen, Carl Plougs Vej 43, 3000 Helsingør, tlf. 2620 1865

kmlknudsen@gmail.com

Karin Sandvad, tlf. 6171 6179

Rasmus Wiuff, Kongestien 27, 2830 Virum tlf. 2294 8224

rasmus.wiuff@gmail.com

Suppleanter

Karen Serena, Virum Torv, 2, 2.tv, 2800 Kgs. Lyngby, tlf. 2678 5622

kontakt@karenserena.dk

Katrine Skovsgaard, Kat Art, Raadvad 40, 2800 Kgs. Lyngby, tlf. 6179 1320

lkf@katrineskovsgaard.net

LYNGBY KUNSTFORENING

Portnerboligen ved Sophienholm · Nybrovej 401 A · 2800 Kgs. Lyngby
Tlf. 4587 1205 (i åbningstiden) · Bankkonto 1551-1033220 · CVR-nr. 31452686

www.lyngby-kunstforening.dk · info@lyngby-kunstforening.dk