



LYNGBY

FORENINGEN FOR SAMTIDSKUNST

ÅRSPROGRAM 2024



- Udstillinger
- Foredrag
- Udflugter
- Kunstrejse
- Kunststudlodning



forening

KUNSTFORENING



UDSTILLINGER 2024

Lyngby Kunstforening, Portnerboligen ved Sophienholm
Nybrovej 401 A, 2800 Kgs. Lyngby

Åbent: tirsdag til søndag + helligdage kl. 12-15. Mandag lukket. Fri entré.



6. januar – 4. februar

Karen Abell
Kusinerne

Udstillingen viser værker, der er parafraiser fra ægyptiske prinsesser til Morandis stilleben.



10. februar – 10. marts

Signe Rømer

Opposite attraction

"Jeg portrætterer mennesker, der befinder sig på det yderste af følelsesregistret. Mine motiver søger jeg primært i filmens verden. Jeg udvælger øjeblikbilleder og hiver dem ud af deres kontekst. Sammen danner de en portrætserie med ansigtsudtryk, der normalt ikke hører til portrætgenren. Værkerne er opbygget af små papirudklip fra modeblade. Man kan sige, at jeg maler med collage."



16. marts – 14. april

Gitte Winther
Under

Keramiske skulpturer, der viser, hvordan former, vækster og landskaber kunne se ud under havets overflade. Kunstneren interesserer sig for at arbejde med det ikke-synlige - det, vi oplever som et under. Skulpturerne er fortolkninger af, hvordan relationen mellem det organiske og geologiske kunne se ud.



20. april – 19. maj

Susanne Te-shu Chang
Træ

Billedskærerarbejder, belagt med bladguld. Enkle symboler på forskellige energier og stemninger, meditative, højtidelige, strålende og rolige. Modsætninger, som danner helheder. Kunstnerens arbejder kan ses i mange kirker, bl.a. Højdevangskirken på Amager.



25. maj – 16. juni

Nikolaj Callesen

Fantastiske fænomener
– øjeblikke og åbninger

Fotografisk kunst, der kredser om det særlige øjeblik i byen, i naturen. Øjeblikkene, når verden åbner sig. Øjeblikkene besøges igen, fanges med kameraet og bearbejdes bagefter med akrylmaling, digital redigering og pastelkridt.

22. juni – 14. juli

Ulla Hauer

Mobil korrektion

"En leg med det digitale fotografi. Jeg korrigerer verden ved at fotografere. Hertil er mobiltelefonens kamera et vigtigt redskab. Jeg ændrer billederne, til jeg finder det helt rigtige udtryk. Jeg maler med fingeren på mobiltelefonens skærm. Det lille format gør, at jeg ikke helt kan styre processen. Ofte sker der fejl, hvoraf nogle er gaver. Mine mobile fotografier bliver til grafiske tryk og malerier på lærred."



20. juli – 11. august

Kitt Buch

Strange and familiar

"Jeg inspireres af de komplekse relationer mellem mennesker og de historier, vi skaber for at forstå verden. I mit arbejde ses både sociale og politiske temaer, der trækker inspiration fra populærkultur, videnskab, mytologi og den fælles symbolverden, der forbinder os. Oliemaleri på lærred er kernen i mit kunstneriske virke, suppleret med materialer som epoxyer og keramik. De nyeste eksperimenter inkluderer også installation som udtryksform."





17. august – 8. september
Bodil Rosenberg
Landskab på højkant

Maleri og artist's books. Med udgangspunkt i abstraktionen, farven, fladerne og strukturen improviserer kunstneren over temaet landskab i sine nye oliemalerier og artist's books. Det er indre landskaber eller landskabet som idé eller erindring.

11. – 15. september
Kunstnersammenslutningen
Åbne Døre i Lyngby-Taarbæk

En alsidig udstilling med præsentation af 30 lokale kunstneres værker som optakt til kunstnerens åbne værksteder 13. – 15. september. Folder med kort, åbningstid og værkstedsadresser fås i Portnerboligen og kan ses på ltkunst.dk.



21. september – 13. oktober
Bierte Hee
Forvandlinger

Naturens fænomener og processer undersøges i både overfladen og detaljen. Strukturer, der på et mikroskopisk plan ikke udvikler sig normalt, men bliver abnorme. Kædereaktioner, der afføder klumper eller går i opløsning. Celledelinger, der muterer og frigør nye former. Processer, der transformeres til et uventet og inhomogent udtryk.

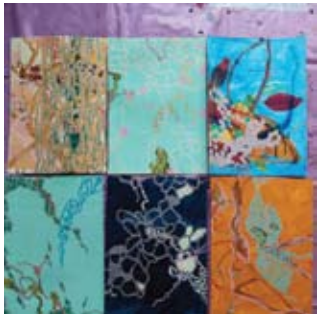

19. oktober – 10. november
Karen Bjerresgaard
Mikro/makrokosmos

Via knogleformer, bl.a. gennem grafiske tryk og fotos, udforskes mikro/makrokosmos i et landskab, der kan minde om den usynlige verden med vira, bakterier og svampe, med planter, dyr og landskaber eller universets uendelige vidder med galakser og planeter. Ved at give formerne et twist kan man blive i tvivl om, fra hvilket perspektiv billederne/kampene mellem de forskellige livsformer udspiller sig.

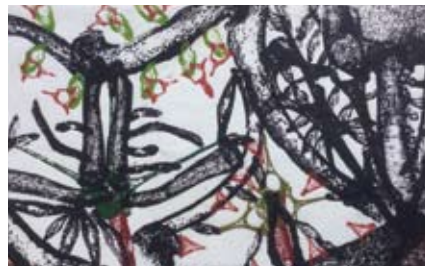

16. november – 22. december
Sverre Tveito Holmen/Asger Kristensen
Keramisk møde i Sophies Portnerbolig

“Vores keramiske udtryk ligger langt fra hinanden. Gennem en tæt dialog omkring det keramiske udtryk og vores liv som kunsthåndværkere viser vi, hvad leret som keramisk materiale kan og kan blive til. Dette keramiske møde præsenterer vi i Portnerboligen.”

Ferniseringerne, der er åbne for alle, holdes normalt fredag inden første udstillingsdag. I ugen op til ferniseringen, hvor den nye udstilling forberedes, er Portnerboligen lukket.

Udstillingerne

Hvert år får vi mange henvendelser fra kunstnere, der ønsker at udstille i Portnerboligen. I udstillingsudvalget er vi også selv på udkig efter kunstnere, når vi færdes på udstillinger rundt omkring i landet. Med få undtagelser er vores udstillinger censurerede. Vi ønsker især at vise maleri, skulptur, grafik, tekstil, foto og konceptkunst. Men selvfølgelig er vi åbne over for andre og nye veje i kunsten. På vores hjemmeside står betingelserne for at udstille i Lyngby Kunstforening.

Bliv medlem af Lyngby Kunstforening

Som medlem inviteres du på kunstture og til kunstforedrag, ferniseringer og møder med udstillerne (artist talks) i Portnerboligen. Du deltager i den årlige kunststudlodning ved generalforsamlingen, hvor enkelt-medlemmer og unge under 25 år har 1 lod hver – par og firmaer har 2 lodder. Via e-mail, hjemmeside, Facebook og Instagram holdes medlemmerne løbende orienteret om vores aktiviteter.

Et medlem, der hverver et nyt medlem eller et par, får en flaske vin!
Vi udsteder gerne et gavekort, hvis du vil forkæle nogen med et medlemskab.

Kontingent 2024

Enkelt-medlemmer: 300 kr.
Par (på fælles adresse): 500 kr.
Unge under 25 år: 150 kr.
Firmaer: 1.000 kr.

Meld dig ind i kunstforeningen ved at sende en e-mail til info@lyngby-kunstforening.dk og oplys navn (begges navne, hvis I er et par), postadresse, e-mail og mobilnr.

Kontingentet gælder for et kalenderår og går til indkøb af kunst, som udloddes blandt medlemmerne ved generalforsamlingen.

Generalforsamling og kunstudlodning onsdag 15. maj 2024 kl. 19.30

Generalforsamlingen holdes på Kulturstedet Lindegaarden, hvor vi også trækker lod om de kunstværker, som kunstforeningen erhvervede i 2023. Indkaldelse med dagsorden og liste over værker til udlodning mailes til medlemmerne i april. De indkøbte værker fra udstillingerne i Portnerboligen kan ses på hjemmesiden.



Forårsudflugt med bus til CopenHill og Kulturfabrikken på Amager lørdag 25. maj 2024



Turen går videre til Kulturfabrikken, hvor FABRIKKEN for Kunst og Design ligger, også kaldet Danmarks største atelierfællesskab. FABRIKKEN har 70 kunstnere og designere tilknyttet. Vi spiser frokost i deres café. Invitation med program, pris og tilmelding mailes til medlemmerne i april.
Turledere: Hekla Hekla og Josephine Ernst



Fra Lyngby kører vi med bus til CopenHill, forbrændingsanlægget med den kunstige skibakke, tegnet af Bjarke Ingels. Vi går eller tager elevatoren op til toppen, hvor vi drikker formiddagskaffe i cafeen og nyder udsigten.



Årets kunstrejse går til Midtjylland 3.-5. september 2024

Fra Lyngby kører vi med bus til Herning, hvor vi bor to nætter på *Best Western Plus Hotel Eyde*. Undervejs besøger vi kunstmuseet *Trapholt* ved Kolding.



Næste dag går turen til *Carl-Henning Pedersen og Else Alfelts Museum* i Herning og *Museum Jorn* i Silkeborg.

På hjemturen den sidste dag lægger vi vejen forbi *Deep Forest Art Land* ved Kibæk, hvor der står 80 store, unikke skulpturer inde i skoven.



Deltagerprisen bliver ca. 3.500-3.900 kr. per person, inkl. transport, entreer/rundvisninger, hotel/morgenmad, 3 x frokost og festmiddag. Invitation med program, pris og tilmelding mailes til medlemmerne i maj.
Turledere:
Anders Jensen og Solveig Andreasen

Der tages forbehold for ændringer i Årsprogrammet

Medlemsmiddag og kunstforedrag



I november arrangerer vi en medlemsmiddag på Kulturstedet Lindegaarden. Vi hygger os med god mad, efterfulgt af et interessant foredrag om ARTMONEY med billedkunstner Lars Kræmmer, ophavsmanden til verdens første globale valuta af original kunst. Invitation med dato, pris og tilmelding mailes til medlemmerne i oktober.



PORTNERBOLIGEN

Lyngby Kunstforening – stiftet i 1952 af daværende borgmester i Lyngby, Paul Fenneberg – har siden januar 2019 haft til huse i den hyggelige Portnerbolig ved indkørslen til Sophienholms park.

Portnerboligen er fra 1805, tegnet af den franske arkitekt, Joseph-Jacques Ramée i forbindelse med nyindretningen af Sophienholms hovedbygning. Den har fungeret som bolig for portneren og dennes familie og har siden også været bolig for bl.a. pensionerede gartnere. Portnerboligen er ikke fredet, men bevaringsværdig.



Hanne Ravn Hermansens farvetræsnit af Portnerboligen (2022)



Benny og Stine

Siden midten af 1990'erne havde forfatteren Benny Andersen (1929-2018) Portnerboligen som sommerbolig og senere som "repræsentationsbolig" til møder og andre arrangementer med bl.a. forfattere og musikere.

Tæt ved Portnerboligen står en bronzebuste af Benny Andersen, skabt af billedhuggeren Stine Ring Hansen fra Raadvad. Busten blev afsløret i maj 2021, tre år efter at forfatteren ville være fyldt 90 år. I oktober 2021 blev også en bronzestatue af Benny Andersens Snøvsen afsløret. Den står tæt ved Stadsbiblioteket i Lyngby og er også skabt af Stine Ring Hansen.

Lyngby Kunstforenings bestyrelse

valgt ved generalforsamlingen 1. juni 2023

Formand/Kasserer

Finn E. Kristensen tlf. 4043 3689
fek@mail.dk

Næstformand

Kaj Otto Thomassen tlf. 4040 4701
kajotto@kajotto.dk

Sekretær

Tove Løvsgræn tlf. 2881 8000
lovsgren@youmail.dk

Solveig Andreasen tlf. 5015 3300
solveiga1912@gmail.com

Josephine Ernst tlf. 2225 3660
josephine.ernst@gmail.com

Anders Jensen tlf. 2625 2068
andersjytte@privat.dk

Marianne Krøjgaard tlf. 6171 7745
mariannemk8@gmail.com

Karin Sandvad tlf. 6171 6179

Karen Serena tlf. 2678 5622
kontakt@karenserena.dk

Rasmus Wiuff tlf. 2294 8224
rasmus.wiuff@gmail.com

Suppleant
Hekla Hekla 2xhekla@gmail.com

TAK til Lyngby-Taarbæk Kommune for støtte og godt samarbejde.

LYNGBY KUNSTFORENING

Portnerboligen ved Sophienholm · Nybrovej 401 A · 2800 Kgs. Lyngby
Bankkonto 1551-1033220 · CVR-nr. 31452686

www.lyngby-kunstforening.dk · info@lyngby-kunstforening.dk